RECIFE É PRA FICAR

Secretaria de Turismo e Lazer do Recife apresenta:

TURISMO acessível

“Acessibilidade Universal no Recife

O Recife é para todos! Queremos ver pessoas com deficiência física ou mobilidade reduzida curtindo as águas mornas de nossas praias, pessoas com deficiência visual caminhando com autonomia do Marco Zero à Rua do Bom Jesus e pessoas com deficiência auditiva recebendo informações em LIBRAS nos Centros de Atendimento ao Turista - CATs. Todos devem exercer de forma independente seus direitos de cidadania e participação social.

Manifesto do Recife DTI (Destino Turístico Inteligente) sobre Acessibilidade.”

TURISMO ACESSÍVEL

De acordo com dados do Instituto Brasileiro de Geografia e Estatística (IBGE) do ano de 2010, cerca de 45 milhões de brasileiros têm algum tipo de deficiência, o que equivale a aproximadamente 24% da população do país. Por isso, é cada vez mais importante buscar formas de garantir o acesso e a autonomia para essas pessoas e desenvolver políticas públicas que priorizem a acessibilidade na sociedade.

Aqui no Recife, estamos trabalhando para que todos possam desfrutar da cidade. Uma das ações importantes que realizamos foi o lançamento do primeiro E-Book de Turismo Acessível do Recife. Sabemos que em 2021, somente 0,91% dos turistas que visitaram a cidade apresentavam algum tipo de deficiência. Portanto, ao disponibilizar informações sobre acessibilidade nos nossos pontos turísticos, estamos promovendo a inclusão e o acesso das Pessoas com Deficiência (PcD) tanto para os cidadãos locais quanto para os turistas.

ÍCONES DE ACESSIBILIDADE

- ESTACIONAMENTO ACESSÍVEL
- RAMPA DE ACESSO
- PISO TÁTIL DE ALERTA*
- PISO TÁTIL DIRECIONAL*
- MAPA TÁTIL*
- MAQUETE TÁTIL
- SANITÁRIO ACESSÍVEL
- Elevador
- PORTAS ADAPTADAS*
- CADEIRAS DE RODAS PARA USO*
- SINALIZAÇÃO EM BRAILLE
- SINALIZAÇÃO COM ÍCONES UNIVERSAIS*
- ASSENTOS PARA OBESOS
- CORRIMÃO PARA APOIO EM SUA ÁREA INTERNA*
- FACILIDADE DE CIRCULAÇÃO PARA O USUÁRIO DE CADEIRA DE RODAS OU PESSOAS COM MOBILIDADE REDUZIDA NOS CORREDORES E ÁREAS INTERNAS.
- ATENDIMENTO EM LIBRAS
- RECURSO DE AUDIODESCRIÇÃO

os icones que estão com * foram criados exclusivamente para o e-book.

Bairro de Boa Viagem

Praia de Boa Viagem

O Praia Sem Barreiras faz parte do programa Turismo Acessível, da Empresa Pernambucana de Turismo (EMPETUR). Ele é gerenciado pela Prefeitura do Recife em parceria com o Centro Universitário Maurício de Nassau.

Sabe qual é o objetivo desse projeto? Garantir que todas as pessoas, inclusive aquelas com deficiência ou com mobilidade reduzida, tenham oportunidades iguais de aproveitar o lazer na praia.

O Praia sem Barreiras fica pertinho do Posto 8, na Praia de Boa Viagem. Lá, eles têm cadeiras de rodas especiais que podem ser usadas na areia e esteiras removíveis para facilitar o acesso até a beira do mar.

E sabe como é o banho de mar nesse projeto? Ele é assistido por monitores muito legais, que são estudantes dos cursos de Fisioterapia, Educação Física e Enfermagem da Universidade Maurício de Nassau. Eles estão sempre prontos para ajudar e garantir que todo mundo possa curtir a praia com segurança e diversão!

Esse projeto é incrível, pois permite que todos tenham a chance de aproveitar a praia e o mar, independente das suas necessidades. É uma verdadeira praia para todos, onde a inclusão é a palavra-chave!

Se você quiser saber mais sobre o Praia Sem Barreiras, é só procurar mais informações com a Prefeitura do Recife ou no Centro Universitário Maurício de Nassau. Vai ser um dia na praia cheio de alegria e inclusão!

Bairro do Recife

Cais do Sertão

O Cais do Sertão, localizado no Recife, foi construído onde costumavam ficar uns galpões antigos do Porto. Lá, você pode curtir exposições temporárias e ver um acervo que mostra a cultura sertaneja do Nordeste. É muito legal porque eles também têm experiências sensoriais incríveis e a arquitetura do lugar é bem diferente, misturando o jeitão do litoral com o sertão.

Quer saber mais? Dá uma olhada no Instagram deles: @caisdosertao!

Caixa Cultural

Sabe aquele lugar bonitão que foi construído lá no comecinho do século XX? Pois é, ele é um exemplo bem legal de arquitetura eclética. Por muito tempo, ele era usado como a bolsa de valores dos estados de Pernambuco e Paraíba. Só que recentemente ele passou por uma reforminha e agora é a Caixa Cultural, onde tem muitas coisas legais rolando.

Se quiser saber mais, é só dar uma olhadinha no site deles: www.caixacultural.com.br. Vale a pena conferir!

Centro de Artesanato de Pernambuco

Sabe aquele lugar massa que fica no Armazém 11 do porto do Recife, pertinho do Marco Zero? É um espaço bem grande, com uma área de 2.511 m². Lá, tem muita coisa legal! Eles têm um montão de peças, cerca de 16 mil, feitas por 500 artesãos de todas as regiões de Pernambuco. Dá pra comprar várias coisinhas legais lá!

A loja é cheia de artesanatos incríveis, feitos com diversos materiais, como cerâmica, madeira, vidro, metal, renda, tecido e mais um monte de coisas legais!

Se quiser saber mais, dá uma olhada no site deles: www.artesanatodepernambuco.pe.gov.br. Lá tem várias informações interessantes! Vale a pena conferir!

Embaixada de Pernambuco

Imagina só uma exposição super legal com bonecos gigantes que parecem de verdade, representando personagens da cultura de Pernambuco, como maracatus, caboclinhos, caboclos de lança e passistas de frevo. É muito massa!

Se quiser saber mais sobre essa exposição incrível, é só dar uma olhada no site deles: www.bonecosgigantesdeolinda.com.br. Tenho certeza que você vai adorar!

Embaixada dos Bonecos Gigantes

Imagina só um lugar bem legal na rua mais antiga do Recife, onde tem bonecos gigantes representando os personagens mais tradicionais do carnaval de Pernambuco. Eles desfilam por todo o estado durante o carnaval, mas nesse espaço, você pode vê-los o ano inteiro!

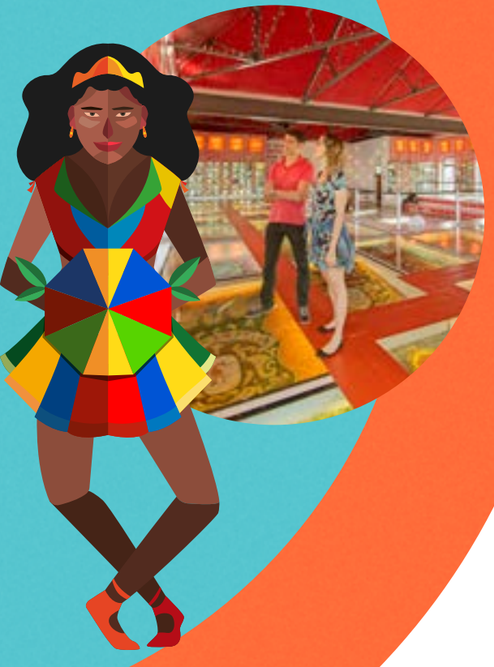

Esse lugar fica na Rua do Bom Jesus, no Recife Antigo, e recebe em média 300 turistas todos os dias. É uma oportunidade incrível para conhecer essa rica cultura brasileira.

E sabe o que é legal? O acervo de bonecos é rotativo, ou seja, tem sempre personagens diferentes para ver. Tem figuras famosas, como Neymar, Pelé, Messi, Sócrates, Lampião, Luiz Gonzaga, Dominguinhos, Chico Science, Ariano Suassuna, Alceu Valença, Sérgio Malandro, Roberto Carlos, Tim Maia, Rita Lee, The Beatles, Elvis, Michael Jackson, Bob Marley, e muitos outros.

Se você quiser saber mais sobre esse lugar incrível, é só dar uma olhadinha no site deles: www.bonecosgigantesdeolinda.com.br. Tenho certeza que você vai se encantar!

Paço do Frevo

Esse lugar é bem especial, viu? O objetivo dele é manter sempre vivo o ritmo animado do Frevo, passando de geração em geração. E como eles fazem isso? Através de pesquisas, exposições e ensino de dança e música!

Esse espaço é um verdadeiro tesouro, porque guarda a história da mais famosa manifestação cultural de Pernambuco. É como se fosse um livro cheio de memórias incríveis!

Se quiser saber mais sobre o Paço do Frevo, é só dar uma olhadinha no Instagram deles: @pacodofrevo. Tem muita coisa legal para conhecer por lá!

Sinagoga Kahal Zur Israel

Esse lugar é bem especial, sabe por quê? Ele é a primeira sinagoga das Américas e foi fundada no século 17, durante o tempo em que os holandeses ocuparam a região. Hoje em dia, ele é um centro judaico em Pernambuco, mostrando uma parte super importante da história local.

Lá, você vai encontrar escavações arqueológicas que revelam detalhes incríveis desse período antigo. E tem mais!

O lugar tem exposições e documentos sobre os judeus em Pernambuco. É como se fosse um verdadeiro tesouro histórico!

Se quiser saber mais sobre a Sinagoga Kahal Zur Israel, é só dar uma olhadinha no Instagram deles: @sinagogakahalzurisrael. Vai ser uma viagem fascinante pelo passado!

Memorial da Justiça do Tribunal de Justiça de Pernambuco

O Memorial da Justiça é um lugar muito importante aqui em Pernambuco. Ele é como um centro de documentos do Poder Judiciário, sabia? Faz parte da Diretoria de Documentação Judiciária, que está ligada à Secretaria Judiciária. Lá, eles trabalham com museu e arquivo, e até têm uma Biblioteca para Magistrados Escritores.

Sabe qual é a função principal do Memorial? Guardar, preservar, organizar e divulgar a documentação histórica da justiça de Pernambuco. É como um tesouro histórico que eles querem compartilhar com todo mundo! Assim, o acervo fica disponível para pesquisa, e qualquer pessoa pode ter acesso a ele.

E tem mais, viu? O Memorial não é só um lugar sério, ele também é um espaço cultural. Eles têm exposições de arte e realizam eventos relacionados com a cultura. É demais!

Quer saber mais sobre o Memorial da Justiça de Pernambuco? É só dar uma olhadinha no Instagram deles: @memorialtjpe. Você vai adorar conhecer esse lugar tão interessante!

BAIRRO DE SANTO ANTÔNIO

Convento/Igreja de Santo Antônio

Esse lugar tem uma história bem antiga! Foi construído lá em 1606 pelos franciscanos e tem a igreja mais antiga do Recife que ainda está de pé. Mas olha só, durante a ocupação holandesa em Pernambuco, o convento foi usado como um forte militar até 1654, sendo chamado de Forte Ernesto.

Depois disso, entre 1702 e 1770, passaram por uma reforma e ficou com um estilo bem bonito, o barroco. E sabe o que é legal? Lá dentro tem azulejos portugueses e holandeses, misturando um pouco da cultura dos dois países.

Esse lugar é cheio de histórias incríveis, e é como se fosse uma verdadeira viagem no tempo!

Ah, o nome dele é Convento Franciscano de Santo Antônio, e vale a pena conhecer!

Gabinete Português de Leitura

O Gabinete Português de Leitura de Pernambuco foi criado porque um grupo de portugueses sentiu a necessidade de ter um lugar para se encontrar e se reunir. Esse espaço é muito especial, pois tem como objetivo unir os portugueses que vivem aqui no estado. Eles querem incentivar a união moral, o amor pela pátria, e principalmente, o carinho por Pernambuco, que recebe tão bem seus irmãos portugueses.

Desde 1921, o Gabinete está instalado em um prédio próprio, bem no coração do Recife. Esse prédio tem três andares e começou a ser construído no começo de 1909. É um lugar incrível onde os pernambucanos e a comunidade portuguesa podem trocar conhecimento e cultura, além de estreitar os laços de amizade entre Portugal e Brasil.

Para saber mais sobre o Gabinete Português de Leitura de Pernambuco, é só acessar o site gplpe.com.br ou dar uma olhadinha no Instagram deles: @gplpe. Lá tem muita coisa interessante para conhecer!

Igreja Nossa Senhora da Conceição dos Militares

Essa construção é bem antiga, viu? Foi feita no século XVIII e é super especial porque tem uma das mais importantes e representativas decorações em madeira esculpida, chamada talha, em estilo barroco e rococó, aqui no Brasil. É como se fosse uma verdadeira obra de arte! E sabe o que mais tem lá dentro? Pinturas incríveis, inclusive um painel que mostra a famosa Batalha do Guararapes. É uma forma de contar um pouquinho da história do Brasil!

Esse lugar se chama Conceição dos Militares e é um tesouro histórico que vale a pena conhecer!

Se quiser saber mais, é só dar uma olhadinha no Instagram deles: @conceicaodosmilitares. Lá tem muitas fotos e informações interessantes para você explorar!

Teatro de Santa Isabel

Esse teatro é bem antigo e tem uma história muito legal! Foi construído durante o governo do Conde da Boa Vista, que quis deixar o Recife mais parecido com a França, sabia? O projeto e a construção ficaram nas mãos de um engenheiro francês chamado Louis Léger Vauthier. Mas a obra foi terminada pelo engenheiro pernambucano José Mamede Alves Ferreira em 1850.

Sabe qual é o estilo desse teatro? Neoclássico! Ele é tão importante que hoje é um dos 14 teatros monumentos do Brasil, e também é reconhecido como patrimônio histórico-artístico nacional. É como se fosse um verdadeiro tesouro para o nosso país!

Esse lugar, chamado Teatro de Santa Isabel, tem uma página bem marcante na história do Recife. Por lá, passaram figuras importantes, como Castro Alves e Joaquim Nabuco, que lutaram a favor da abolição da escravatura.

Se quiser conhecer mais sobre o Teatro de Santa Isabel, é só dar uma olhadinha no Instagram deles: @teatrodesantisabeloficial. Vai ser uma viagem no tempo cheia de cultura e arte!

BAIRRO DE SÃO JOSÉ

Casa do Carnaval

Esse lugar é bem legal, viu? Ele é todo voltado para pesquisas sobre as festas populares, como o Carnaval, o São João e o Natal. É como se fosse um espaço especial para conhecer e entender melhor a cultura do nosso povo.

Sabe o que tem lá no segundo andar? Um centro de documentação incrível! Eles têm um montão de coisas diferentes, mais de mil volumes, como livros, revistas, teses, fotos, catálogos culturais, folhetos e muito mais. É um verdadeiro tesouro de informações!

Se quiser saber mais sobre a Casa do Carnaval, é só dar uma olhadinha no Instagram deles: @_casadocarnaval. Tenho certeza que você vai adorar conhecer esse lugar cheio de cultura e alegria!

Memorial Chico Science

O Memorial Chico Science é um lugar muito especial! Ele tem três salas que contam a história de um dos talentos mais incríveis da nossa cultura brasileira.

Dentro do memorial, não tem só livros, não! Tem também

uma videoteca com muitos vídeos feitos pelo próprio Chico Science, como clipes musicais, reportagens e imagens de shows.

É como se fosse uma verdadeira viagem pelo universo artístico e musical desse grande talento. É uma forma de conhecer e apreciar toda a genialidade desse artista que deixou uma marca tão importante na nossa cultura. Vale a pena visitar esse lugar incrível e se encantar com as histórias e as músicas desse ícone da cultura brasileira!

Catamaran Tours

Esse lugar é demais! Eles oferecem passeios de barco pelo Rio Capibaribe com guias que contam histórias super legais e tocam músicas pernambucanas. É como se fosse uma aventura cheia de diversão!

Sabe quais são os roteiros mais famosos? Tem o "Recife e suas pontes", que mostra as pontes lindas da cidade, o "Catamarã Assombrado", que é cheio de histórias de arrepiar, o "Piratas do Capibaribe", que é uma aventura pirata, e o "Recife e seus bairros", onde dá para conhecer melhor os diferentes bairros da cidade.

E tem mais! No local, tem um bar e restaurante com uma vista maravilhosa para o mar. É o lugar perfeito para curtir um lanchinho enquanto aprecia a paisagem.

Ah, e você sabia que eles também realizam festas super conhecidas e animadas? É um lugar muito disputado por quem gosta de se divertir!

Se quiser saber mais sobre esses passeios incríveis, é só dar uma olhadinha no Instagram deles: @catamarantours. Vai ser pura diversão garantida!

Forte das Cinco Pontas – Museu da Cidade do Recife

Esse lugar tem uma história bem antiga, viu? Foi construído pelos holandeses lá em 1630. Por causa do formato que parece ter cinco pontas, ficou conhecido como "das cinco pontas". Em 1667, foi reconstruído com pedras e passou a ter quatro baluartes.

Hoje em dia, esse lugar é o Museu da Cidade do Recife. Lá dentro, você vai encontrar muitas coisas interessantes, como fotografias, mapas e pedaços de objetos antigos que mostram como o Recife foi crescendo e mudando desde o século XVII até os dias de hoje.

Quer saber mais? É só dar uma olhadinha no Instagram deles: @museudacidadedorecife. Vai ser uma verdadeira viagem no tempo para conhecer a história do nosso lugar!

Museu do Trem do Recife

Esse lugar é muito especial, sabia? Lá em 1888, foi inaugurada a principal estação de trem de Recife, onde passavam trens para várias cidades do Nordeste. Era um ponto importante para as viagens de trem na época.

Depois, em 1972, resolveram transformar a estação em um museu, o primeiro museu ferroviário do Brasil, chamado Museu do Trem do Recife. Ele mostrava a história das ferrovias no país.

Só que em 1983, a estação foi fechada para obras do Metrô do Recife. Mas em 1985, reabriram ela de novo, agora também como acesso à nova estação de trem e ao Museu do Trem.

Em 2009, fecharam o lugar novamente, mas felizmente, em dezembro de 2014, reabriram para o público. E o Museu do Trem, que antes tinha como patrono o sociólogo Gilberto Freyre, agora tem uma exposição bem legal, chamada "Chegadas e partidas: A memória do trem em

Pernambuco". Ela mostra como as ferrovias foram importantes para o desenvolvimento do estado e também como foi triste a decadência das ferrovias no Brasil.

Se quiser saber mais, é só dar uma olhadinha no Instagram deles: @museudotremrec, ou no Facebook: @museudotremrec. Vai ser uma viagem no tempo cheia de histórias!

BAIRRO DA BOA VISTA

Cine Teatro do Parque

Esse lugar é super legal no coração do Recife! Sabe o que tem lá? Muita diversão! É um teatro que foi inaugurado em 1915 e agora foi todo reformado, ficou ainda mais bonito. É um dos teatros mais bonitos de Pernambuco!

Lá dentro, tem de tudo um pouco: cinema, teatro, dança e música. É como se fosse um palco para muitos eventos diferentes e até festivais de cinema acontecem lá. Sabe o que é legal? Eles também abrem o teatro para visitas guiadas, ou seja, você pode conhecer todos os cantinhos desse lugar incrível!

Dar uma olhadinha no Instagram deles: @teatrodoparque-oficial. Vai ser um passeio cheio de diversão e cultura!

BAIRRO DA MADALENA

Museu da Abolição

O museu é um lugar muito importante que tem uma missão especial! Sabe qual é? É preservar, pesquisar, valorizar, mostrar e contar a história e a cultura afro-brasileira. Eles querem que todos conheçam e entendam a participação dos africanos e seus descendentes na história e na for-

mação da nossa identidade nacional.

Eles organizam muitos eventos e atividades para que todos possam aproveitar e aprender sobre essa cultura tão rica. Tem exposições, seminários, eventos culturais, ações de formação e atividades educativas na Ludoteca, que é como um espaço para brincar e aprender ao mesmo tempo.

O museu é cheio de possibilidades para conhecer e aproveitar! Quer saber mais? É só dar uma olhadinha no Instagram deles: @museuabolicao, ou no Facebook: museudaabolicao. Vai ser uma viagem pela cultura afro-brasileira, cheia de cultura, lazer e educação!

BAIRRO DA VÁRZEA

Instituto Ricardo Brennand

sse lugar é incrível! Ele fica em uma área bem grande e cheia de verde. Lá tem um castelo medieval super imponente, mas é uma réplica, viu? Parece coisa de conto de fadas!

Além disso, tem também uma pinacoteca, que é um lugar onde ficam expostas pinturas, e uma biblioteca com muitos livros diferentes. E sabe o que mais tem lá dentro? Um acervo com obras de arte bem antigas, de várias partes do mundo e de várias épocas. Tem também uma coleção de armas brancas, que são armas de combate antigas, como espadas.

Esse lugar especial se chama Instituto Ricardo Brennand e foi fundado em 2002 pelo empresário e colecionador Ricardo Brennand.

Dar uma olhadinha no Instagram deles: @institutorb. Vai ser uma viagem no tempo e na arte!

Oficina Francisco Brennand

Esse lugar é simplesmente lindo e incrível! Ele faz parte de um antigo Engenho chamado São João e tem jardins

desenhados por um famoso paisagista, o Burle Max. É tudo muito bonito!

Sabe quem também faz parte desse lugar? O importante artista brasileiro Francisco Brennand. Ele transformou uma antiga fábrica de telhas e tijolos em um ateliê-santuário, onde criava suas obras de arte.

É um lugar mágico e cheio de encanto, com muita história e arte para explorar!

Quer ver fotos e saber mais sobre esse lugar especial? É só dar uma olhadinha no Instagram deles: @oficinabrennand. Vai ser uma verdadeira viagem ao mundo da beleza e da criatividade!

CURADO

Jardim Botânico do Recife

Esse lugar é uma verdadeira maravilha da natureza! É uma Área de Proteção Ambiental (APA) com mais de 10 hectares, e o mais legal é que é o único lugar no Recife onde você encontra a Mata Atlântica preservada. E sabe quanto tempo leva para chegar lá a partir do Centro da cidade? Apenas 40 minutos!

Dentro desse lugar incrível, tem sete jardins diferentes, cada um com um tema especial: tem jardim de Cactos, Bromélias, Orquídeas, Palmeiras, Plantas Medicinais, Sensorial e Plantas Tropicais. É como se fosse um verdadeiro paraíso das plantas!

Você pode visitar esse lugar especial com a ajuda de monitores que vão te mostrar tudo de mais legal que ele tem. Além disso, eles também fazem exposições bem interessantes!

Esse espaço é um lugar público onde você pode se divertir e relaxar em meio à natureza. E além disso, tem um grupo de especialistas que realizam pesquisas sobre as plantas, botânica, restauração florestal e conservação da biodiversidade da Mata Atlântica. É um trabalho muito importante para cuidar das nossas plantas e animais!

Se quiser saber mais, é só acessar o site: http://www.jardimbotanico.recife.pe.gov.br. Vai ser uma aventura incrível na natureza, cheia de coisas legais para aprender e curtir!

FICHA TÉCNICA

João Campos
Prefeito do Recife

Isabela de Roldão
Vice-Prefeita do Recife

Cacau de Paula
Secretária de Turismo e Lazer de Recife

Mustafá Dias
Secretário Executivo de Turismo e Relacionamento com o Trade

Ana Paula Jardim
Secretária Executiva de Lazer, Planejamento e Gestão

Débora Linhares
Gerente de Desenvolvimento Turístico

Pesquisa e Elaboração
Mayra Francielle Pontual de Souza
Mônica Maria Inácio da Silva
Paulo Fernando da Silva
Arenilda Duque da Silva
Mariza Ataíde Jordão de Vasconcelos
Apoio Técnico

Gerência de Gomunicação
Projeto Gráfico e Diagramação

Arquivo Setur-L Recife
Fotos

Secretaria de Turismo e
Lazer do Recife apresenta:

TURISMO acessível

www.visit.recife.br
@viva.recife @visitrecife

RECIFE É PRA FICAR

Secretaria de Turismo e Lazer

RECIFE PREFEITURA