

MANDALA DAS EXPERIÊNCIAS CRIATIVAS

09h às 19h - Mostra de Turismo Criativo

- Experiências da Ilha de Deus
- Experiências da Bomba do Hemetério
- Bike Tours da La Ursa Tours
- Experiências na Brasília Teimosa (Coletivo Errantes / Centro Escola Mangue)
- Imbalança (Cais do Sertão)
- Oficina de Frevo (Paço do Frevo)
- Olinda Walking Tour
- Recife Beer Tour
- ExperienCidades (Grupo Experimental de Dança)
- Caminho das Cores (Cores do Amanhã)
- Coletivo BoiKOT

MANDALA DAS OFICINAS

15h às 17h - Oficinas UAU!

- Storytelling para formatação de produtos turísticos, com Mariana Falcão/UFPE - Casa 39 (Núcleo de Cultura Cidadã)
- Roteiros práticos, históricos e sentimentais, com Isabela Moraes e Ewerton Felipe/UFPE - Casa 52 (1º andar/Restaurante São Pedro)
- Posta que cresce, com Sabrina Beltrão/Ekoa Digital - Casa 52 (2º andar/Restaurante São Pedro)
- Os sentidos da dança, com Leilane Alcântara - Casa 52 (térreo/Casa do Carnaval)
- Customização de roupas antigas, com Atelier Évora - Casa 33 (mezanino/Buraco do Sargento)
- Oficina de percussão, com batuqueiros do Maracatu Nação Raízes Pai Adão - Casa 34 (térreo/Núcleo Afro)

MANDALA CUCA FRESCA

14h - Concurso Peleja de Ideias sobre Turismo Criativo (Parceria Plantur JR UFPE)

15h - Roda de conversa com empreendedores da economia criativa

- Cabueta Cultural (Emerson Braga) / Casa Criatura (Isac Filho) / Sinspire (Luciana Nunes) / Som na Rural (Roger de Renor) / Aqualtune Produções (Lenne Ferreira). Mediação: João Paulo da Silva

MANDALA SACRA

09h às 18h - Visitas guiadas a Concatedral São Pedro dos Clérigos (Projeto Recife Sagrado)

19h e 19h40 - Experiência sensorial na Concatedral São Pedro dos Clérigos, com concerto barroco do Grupo Allegretto e jogos artísticos de luzes (Jathyles Miranda) Distribuição das pulseiras de acesso às 18h, na frente da Igreja.

MANDALA EXPOSITIVA

09h às 20h - Exposições da caminhada criativa no Recife

- A História do Turismo no Recife Laboratório de estudos turísticos - LET's/UFPE
- A Pele do Galo (Leopoldo Nóbrega)
- Percursos da Inovação Turística no Recife (Seturel)

MANDALA EMPREENDEDORA

11h às 20h - Feira colaborativa de produtos criativos

- Festival Bom Bini
- Serviço gratuito de Adereçamento com Turbante. 14h às 18h

MANDALA MUSICAL

09h às 20h - Som na Rural, com discotecagem de Índigo

20h - Cubana de Rua (DJ 440)

Permanente - Elis Almeida (Verso, Canto e Poesia - Triunfo/PE)

MANDALA GASTRONÔMICA

10h às 21h - Rango no Pátio

Restaurantes locais e participantes do Delícias da Comunidade

São Pedro

Bistrô Negralinda

O Buraquinho

Espetinho da Ceça

Banguê

Bar do Cabo

Acauã

Caldinho do Mago

Buraco do Sargento

Tapioca da Dani

MANDALA INFANTIL

Permanente - Atividades circenses itinerantes

10h às 12h - Oficina do Afro ao Frevo

15h às 17h - Aula de Ukulele infantil e adulto (Projeto Ukulele Criativo)

- Haverá Ciclofaixa até o Pátio de São Pedro, das 07h às 16h, com uma estação do Bike PE provisória para devolução das bikes.

- Usando o código de desconto: **MOSTRADETURISMO** o plano diário custará **R\$5,00**

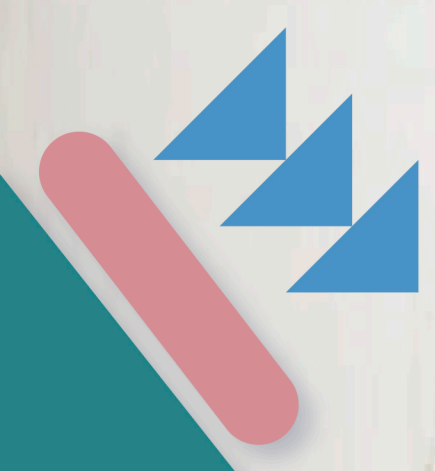

www.visit.recife.br @visitrecife

